

RESPONSABILE SCIENTIFICO

Dr. Guido Ragni
e-mail: g.ragni@policlinico.mi.it

DIRETTORE CORSO

Dott.^{ssa} Lilliana Restelli
e-mail: lilliana.restelli@tiscali.it

SEGRETERIA SCIENTIFICA

Fondazione per la ricerca sull'infertilità di coppia
Dott.^{ssa} Manuela Martorana
Tel.: 02 55034304
e-mail: fondinfertilita@libero.it

MODALITÀ DI PARTECIPAZIONE

PARTE TEORICA

Iscrizione gratuita on-line:
<http://corsi.formazione.eu.com>

PARTE PRATICA

Per informazioni iscrizione consultare la carta dei servizi
"CORSO PERMANENTE TEORICO-PRATICO IN EMBRIOLOGIA UMANA"
<http://corsi.formazione.eu.com>
www.forinf.com
www.biocareeurope.com
jessica.grassi@cookmedical.com

ECM

La Commissione Regionale ECM della Lombardia ha accreditato le figure di biologo e tecnico di laboratorio.
Alle figure non accreditate verrà rilasciato l'attestato di partecipazione.

SEDE DEL CORSO

PARTE TEORICA

FONDAZIONE IRCCS CA' GRANDA
CLINICA MANGIAGALLI
Aula Magna
via Commenda 12 Milano

PARTE PRATICA

FONDAZIONE IRCCS CA' GRANDA
PADIGLIONE REGINA ELENA
U.O.S.D. Centro Sterilità
via M.Fanti 6 Milano



FONDAZIONE IRCCS CA' GRANDA

OSPEDALE MAGGIORE POLICLINICO DIPARTIMENTO
PER LA SALUTE DELLA DONNA DEL BAMBINO E DEL NEONATO
U.O.S.D. CENTRO STERILITÀ

FORINF
Fondazione per la Ricerca sull'Infertilità di Coppia

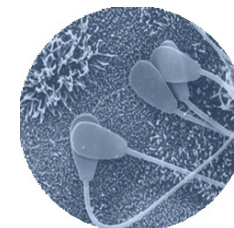
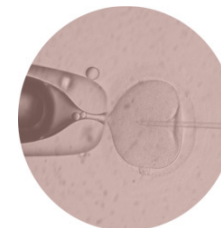

CORSO PERMANENTE TEORICO-PRATICO IN EMBRIOLOGIA UMANA

8 GIUGNO 2010



Sistema Sanitario



CORSO PERMANENTE IN EMBRIOLOGIA UMANA

PARTE TEORICA

9.30-10.00	Iscrizione	14.20-14.40	La diagnosi delle malattie genetiche sull'ovocita e sull'embrione (Dr. A. Paffoni)
10.00-10.20	Presentazione del corso (Dr. G. Ragni)	14.40-15.00	Contrasto interferenziale e Tunel test : utilità e limiti nella valutazione degli spermatozoi (Dr.ssa E. Capitano)
10.20-10.40	Gestione, organizzazione e controllo Qualità nel laboratorio IVF (Dr.ssa L. Restelli)	15.00-15.20	Discussione
10.40-11.00	Indicazioni al trattamento di PMA (Dr.ssa C. Scarduelli)	15.20-15.40	Requisiti per la conformità al D. Lgs 191/2007 (Dr.ssa L. Restelli)
11.00-11.30	Break	15.40-16.00	Applicazione delle procedure di laboratorio di IVF alla luce della sentenza n° 151 della Corte Costituzionale (Dr. G. Ragni)
11.30-11.50	Valutazione critica dei parametri di normalità del liquido seminale secondo l'OMS dal 1992 al 2010 (Dr. A. Paffoni)	16.00-16.20	Discussione
11.50-12.20	Discussione		
12.20-12.40	Gestione della Biobanca per gameti / embrioni (Dr.ssa C. Guarneri)		
12.40-13.00	Vitrificazione degli ovociti ed embrioni: strategia vincente (Dr.ssa L. Restelli)		
13.00-13.20	Discussione		
13.20-14.20	Lunch		